

Doplnění stropu nad 1.PP u výtahové šachty výtahu č. 1 – řez
skladbou stropu m 1:50

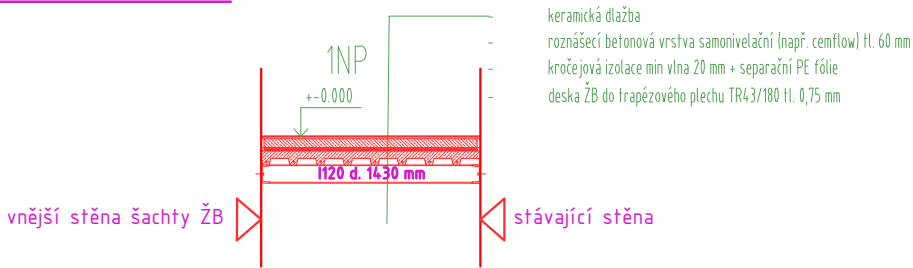

Doplnění stropu nad 1.PP u výtahové šachty výtahu č. 1 – půdorys m 1:50

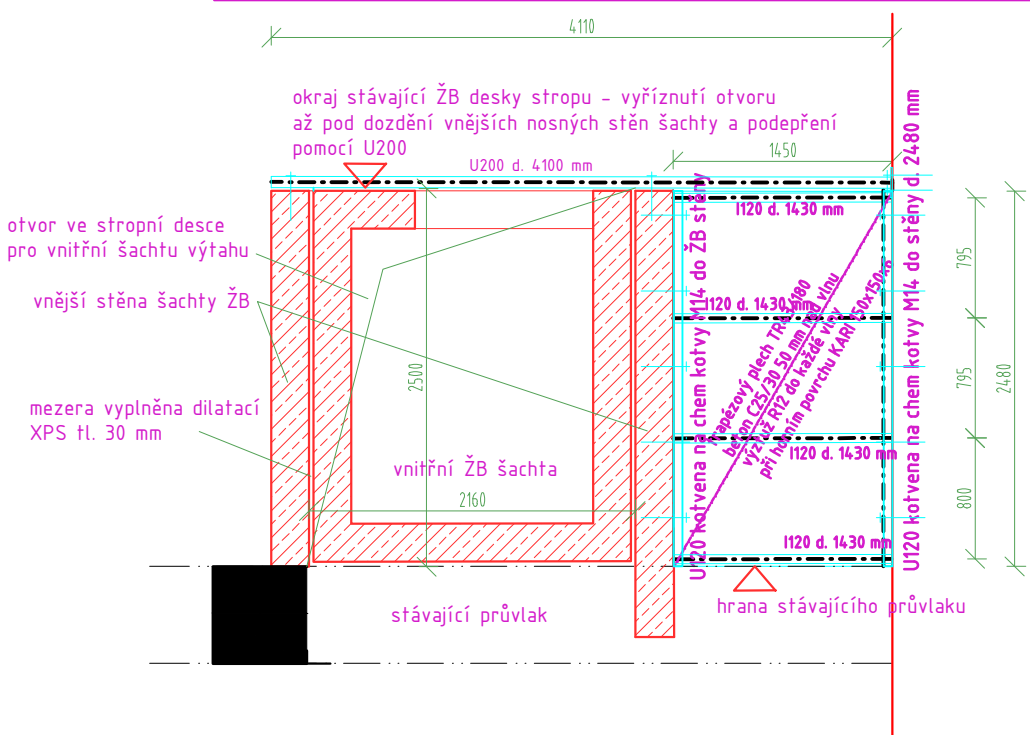

Legenda materiálů:

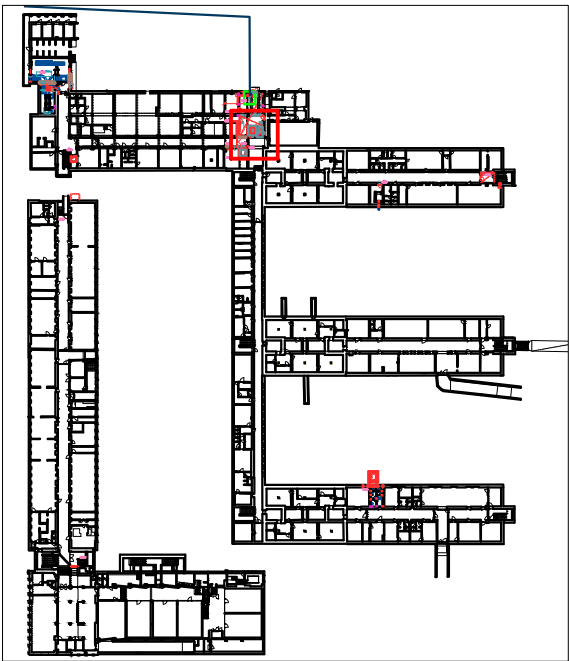

!!! Veškeré přesné rozměry stávajícího stavu bude nutno zaměřit na stavbě !!!

Název projektu: Celouniverzitní centrum TV pro studenty SSP - vertikální mobilita studentů se SP					
Univerzita Karlova, Fakulta tělesné výchovy a sportu, José Martího 269/31, 162 52 - Praha 6 – Veleslavín katastrální území Veleslavín 729353, parc. č. 302/28, 302/7					
Stavebník:		Univerzita Karlova, Fakulta tělesné výchovy a sportu José Martího 269/31, 162 52 - Praha 6 - Veleslavín IČO: 00216208			
Generální projektant:		DPU Revit s.r.o. Běchovická 701/26, Strašnice (Praha 10) 100 00 Praha, IČO: 28711335		Koordinátor projektu:	Tomáš Richter tel.: +420 725 724 895 tomas.richter@dpurevit.cz
Projektant části:		Ing. arch. Marek Lehmann Pujmanové 1553/14 Praha 4 140 00, e-mail: lehmann@archigroup.cz, tel. +420 603957834			
Vypracoval:		Ing. arch. Marek Lehmann, Ing. arch. Šimon Vitásek			
Část:		D.1.1. Stavebně architektonická část		Revize: Revize se zapracováním DOSS	
Umístění:		±0,000 = 314,43 m. n. m. BPV, souřadnicový systém S-JTSK		Datum:	Měřítko:
				02/2024	1:50
					Formát:
					2xA4
Název výkresu:		Číslo výkresu:		Stupěň:	Paré:
SO04 Výkres stropu nad 1PP		D.1.1.2.3.1		DPS	